

A stylized, colorful illustration of a landscape. The foreground features rolling green hills with dark brown paths. On the left, there is a green tree, a purple flower, and some orange foliage. A small red bird is flying in the sky. The background consists of layered, wavy bands of blue and white, suggesting a sky or distant hills.

# Natal/RN

*Escola Municipal*  
*Professora Noilde Pessoa*  
*Ramalho*

## **Conhecendo a nossa cidade...Natal/RN**

*Natal capital do Estado do Rio Grande do Norte, foi fundada em 1599 às margens do Rio Potengi. Conhecida por suas belezas naturais, lindas praias, dunas, lagoas e coqueiros.*

## Alguns Dados da nossa cidade:

| Área                       | População | Escolas | CMEIS | Docentes | Alunos |
|----------------------------|-----------|---------|-------|----------|--------|
| 170.298<br>km <sup>2</sup> | 817.590   | 72      | 78    | 2.293    | 37.197 |

Fonte dos dados: IBGE, ano 2012.

## Políticas Públicas – Leis consolidadas:

- Lei Nº 6.094. De 29 de abril de 2010. Dispõe sobre a Criação da Política Municipal de Promoção da Leitura Literária nas Escolas Públicas do Município do Natal, e dá outras Providências.
- O objetivo da legislação é fazer com que o poder público assegure a formação do leitor em todas as escolas de educação infantil e ensino fundamental, de modo que crianças e jovens desenvolvam o prazer de ler textos literários, favorecendo o acesso ao conhecimento.



# LEI Nº. 6.299 , DE 06 DE OUTUBRO DE 2011.

Dispõe sobre a instituição da Política Municipal do Livro e dá outras providências.

Art. 3º -Fica instituído o dia 30 de dezembro, dia do aniversário de Câmara Cascudo, como o "Dia Municipal do Livro e da Leitura", que será comemorado em todas as bibliotecas, escolas públicas e privadas de Natal.

Art. 7º -Fica instituído o PRÊMIO LITERÁRIO CIDADE DO NATAL, que terá edição anual para promoção da literatura do município, cuja premiação ocorrerá durante a Feira ou o Festival do Livro.

Lei Nº 1.861. De 04 de setembro de 2008.

- Define critérios do Programa Saúde na Escola e traz o termo de adesão dos municípios.
- O Programa Saúde na Escola (PSE), lançado em setembro de 2008, é resultado de uma parceria entre os ministérios da Saúde e da Educação que tem o objetivo de reforçar a prevenção à saúde dos alunos brasileiros e construir uma cultura de paz nas escolas.

- DECRETO N.º 9.615, DE 02 DE FEVEREIRO DE 2012.

Institui a separação dos resíduos recicláveis descartados pelos órgãos e entidades da administração pública municipal direta e indireta, e entidades paraestatais, na fonte geradora, e a sua destinação às associações e cooperativas dos catadores de materiais recicláveis, e dá outras providências.

- DECRETO Nº 9.721 DE 11 DE JUNHO DE 2012.

Aprova o Plano de Gestão de Resíduos Sólidos do Município de Natal e dá outras providências.



# Forte dos Reis Magos

*Natal, também conhecida como Cidade do Sol é anualmente destino turístico 2 milhões de visitantes, o que comprova a tradição do Natalense ser um povo acolhedor e festivo.*







## Praia de Ponta Negra

*Ponta Negra é a praia mais badalada da cidade, boa para banhos, com infra-estrutura de hotéis, restaurantes e vida noturna bem agitada.*



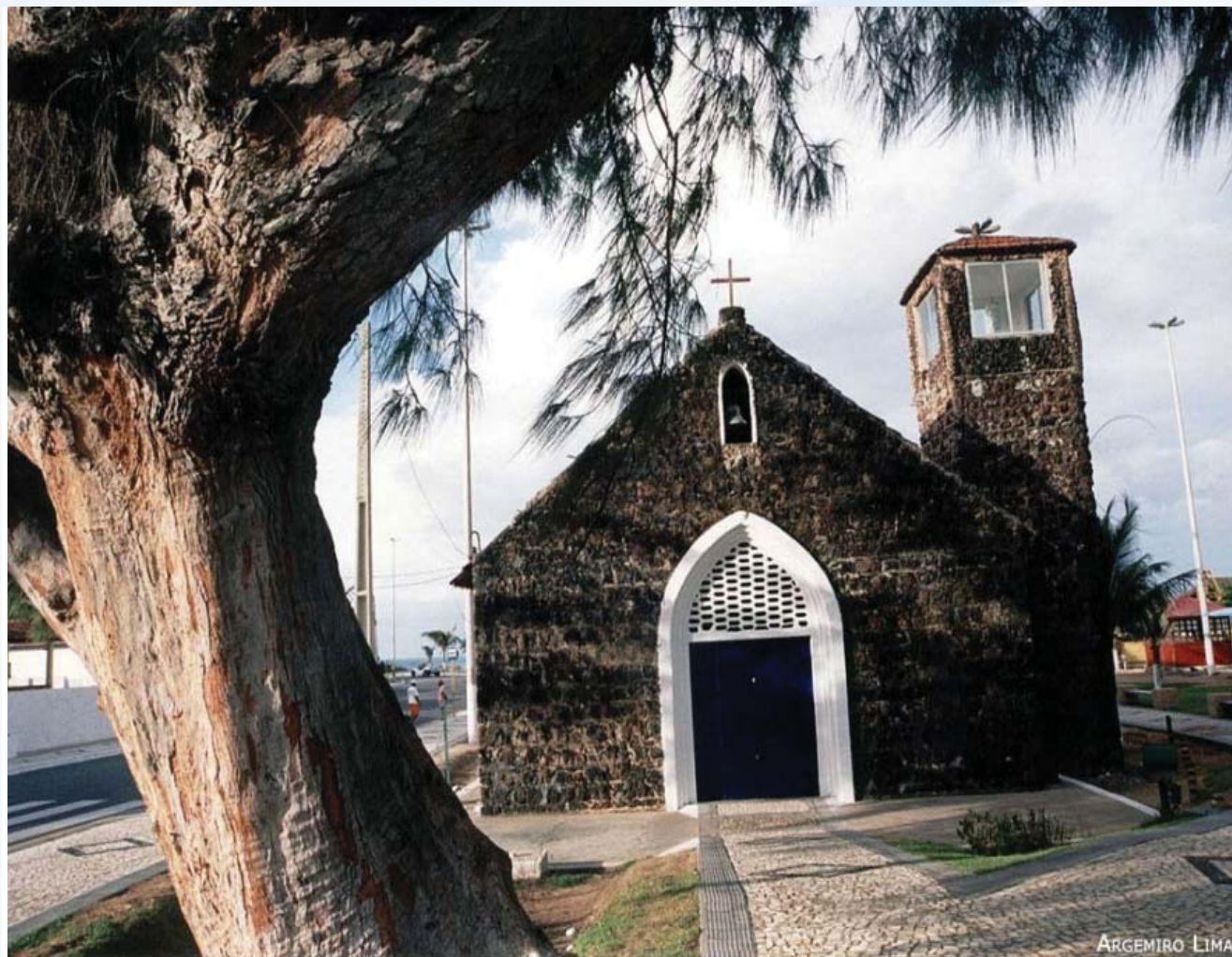

## Praia da Redinha

*A Praia da Redinha está localizada no bairro homônimo, é a única praia da Zona norte da cidade e também a última praia do litoral urbano. E é no bairro da Redinha tradicional vila de pescadores que está localizada a Escola Municipal Professora Noilde Ramalho.*



*Chegamos a comunidade da África no bairro da Redinha no dia 25 de maio de 2011, como um presente a muito tempo esperado.*





## Nossa Equipe:

- \*Gestão Escolar;*
- \*15 Professores;*
- \*01 Coordenadora;*
- \*01 Inspetor Escolar;*
- \*16 Funcionários;*
- \*05 Auxiliares de sala.*





\*307 alunos matriculados;

\*16 alunos portadores de necessidades especiais.

\*58 alunos aguardando uma vaga;



Nosso  
compromisso é  
realizarmos uma  
educação  
transformadora  
e de qualidade .





Nossa missão é desenvolver com nossos alunos uma educação baseada nos preceitos básicos de valores, de caráter e de justiça.



## Nossa Estrutura Física:

- \*06 salas de aula, com escovódromo, jardim/horta;
- \*01 sala de informática;
- \*01 biblioteca;
- \*01 sala para as ações educativas;
- \*01 refeitório;
- \*02 banheiros coletivos;
- \*02 banheiros adaptados;
- \*Toda parte administrativa.





*Escovódromo*



*Jardim e horta*



*Refeitório*





*Culminância do  
Projeto  
Primavera Literária*



*Vivências  
coletivas*



*Aula de Artes*



Acreditamos que será nesta construção diária que vamos verdadeiramente ter no futuro cidadãos muito mais participativos e conscientes de seu papel, não como coadjuvantes, mas como os agentes sociais das mudanças que nossa sociedade necessita.





Planejamento  
Pedagógico,

O caminho  
para o  
sucesso das  
ações!



# Níveis de Leitura e Escrita 1º, 2º e 3º Ano:

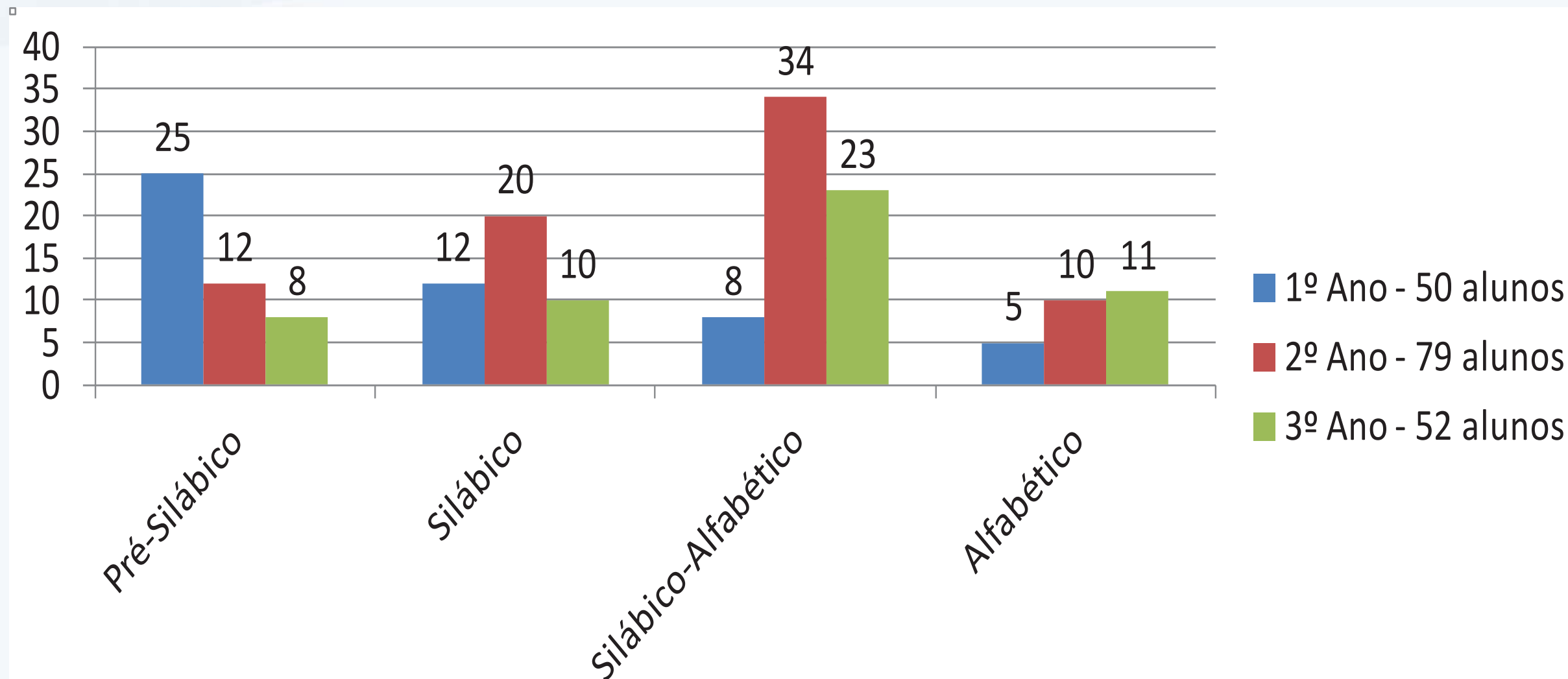

## Níveis de Leitura e Escrita 4º e 5º Ano:

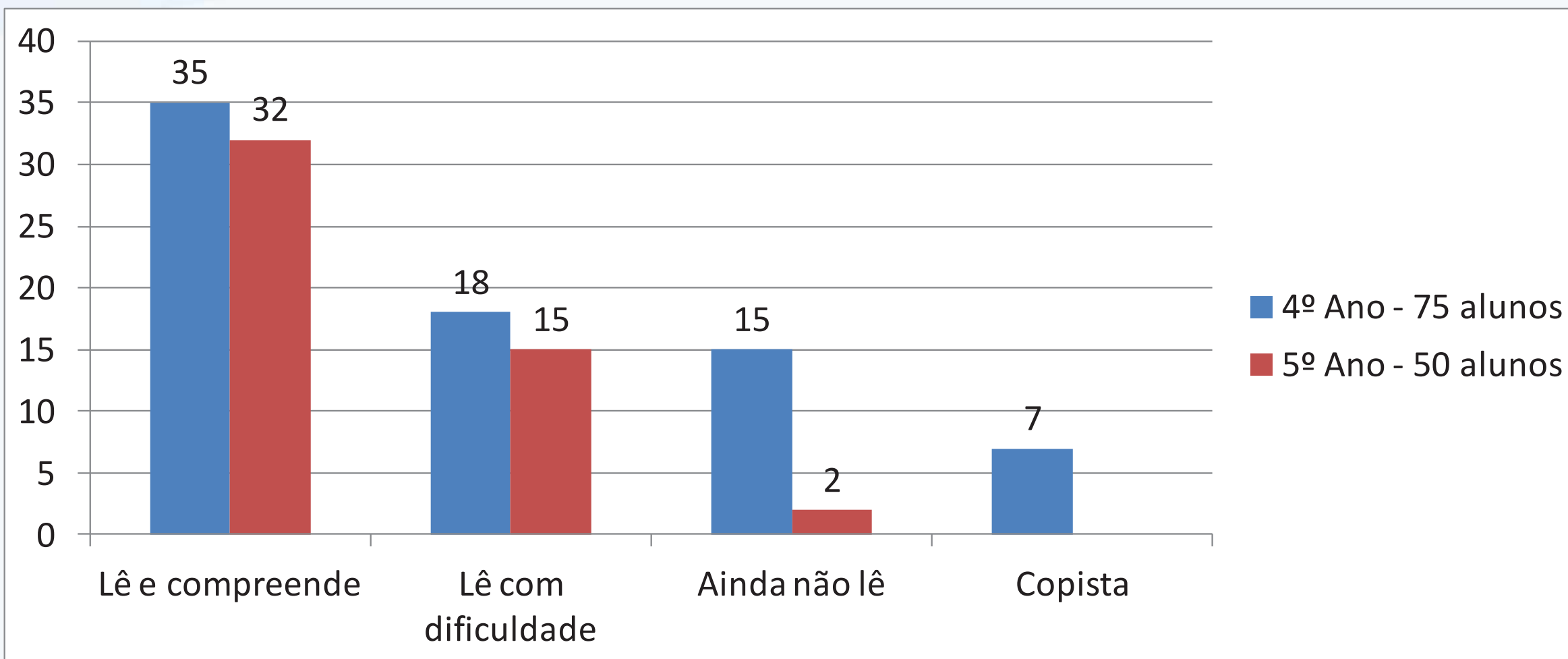

# Conceitos Matemáticos 1º, 2º e 3º Ano:

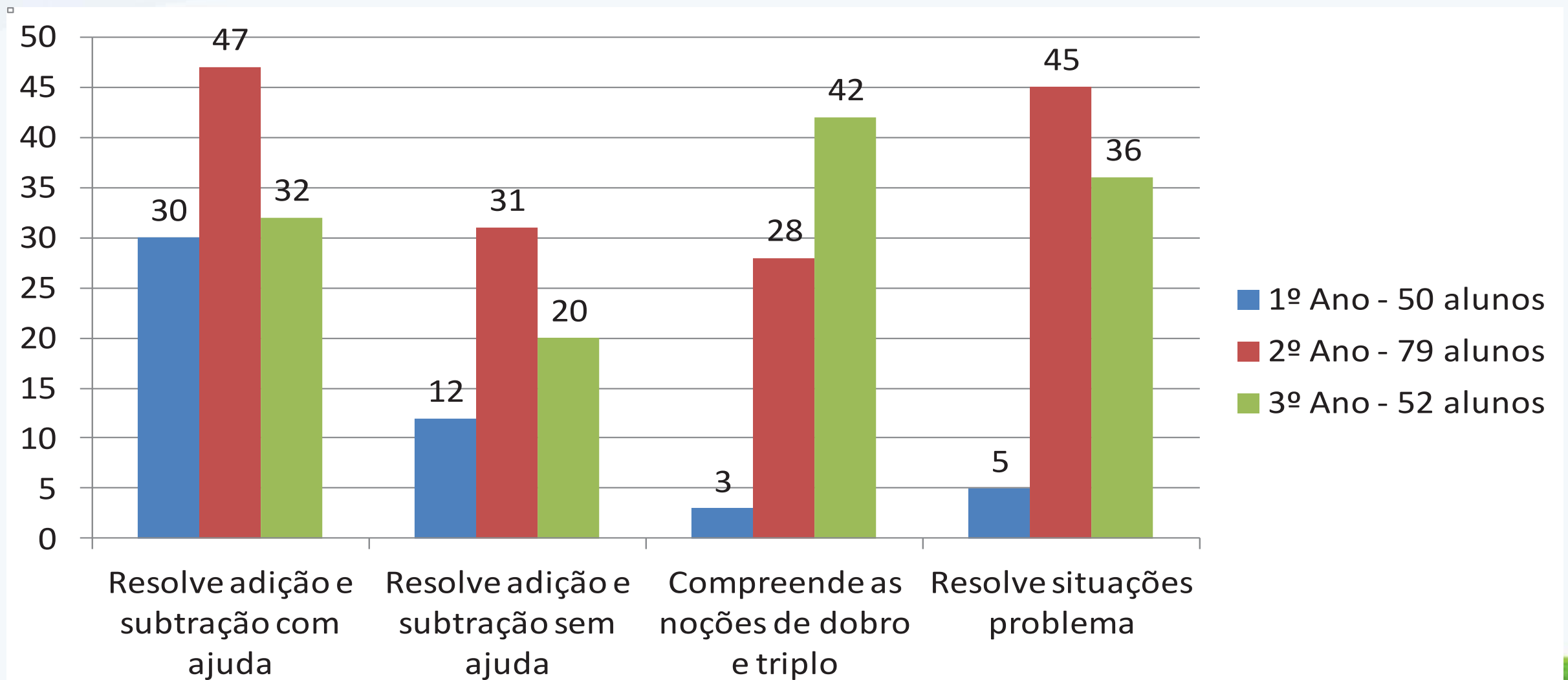

## Conceitos Matemáticos 4º e 5º Ano:

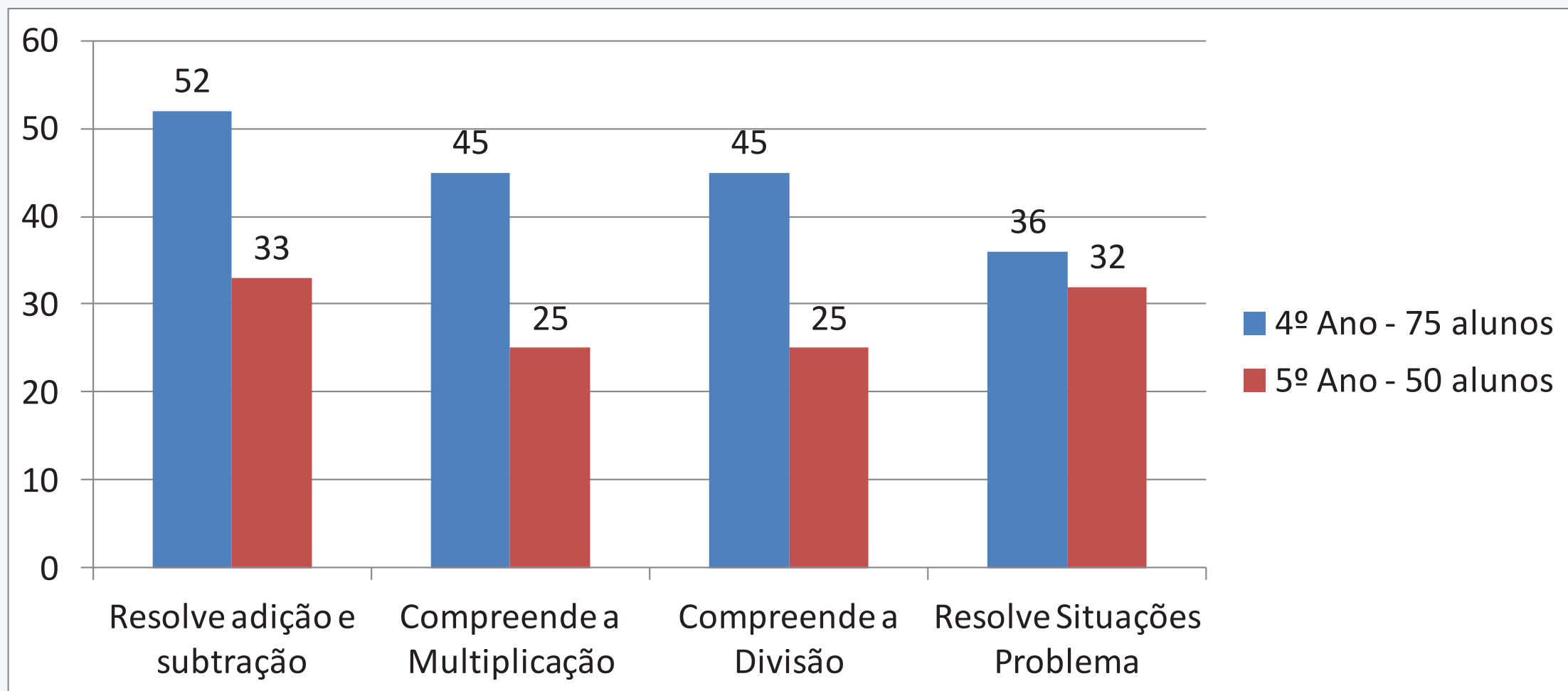



# Números da Evasão Escolar:

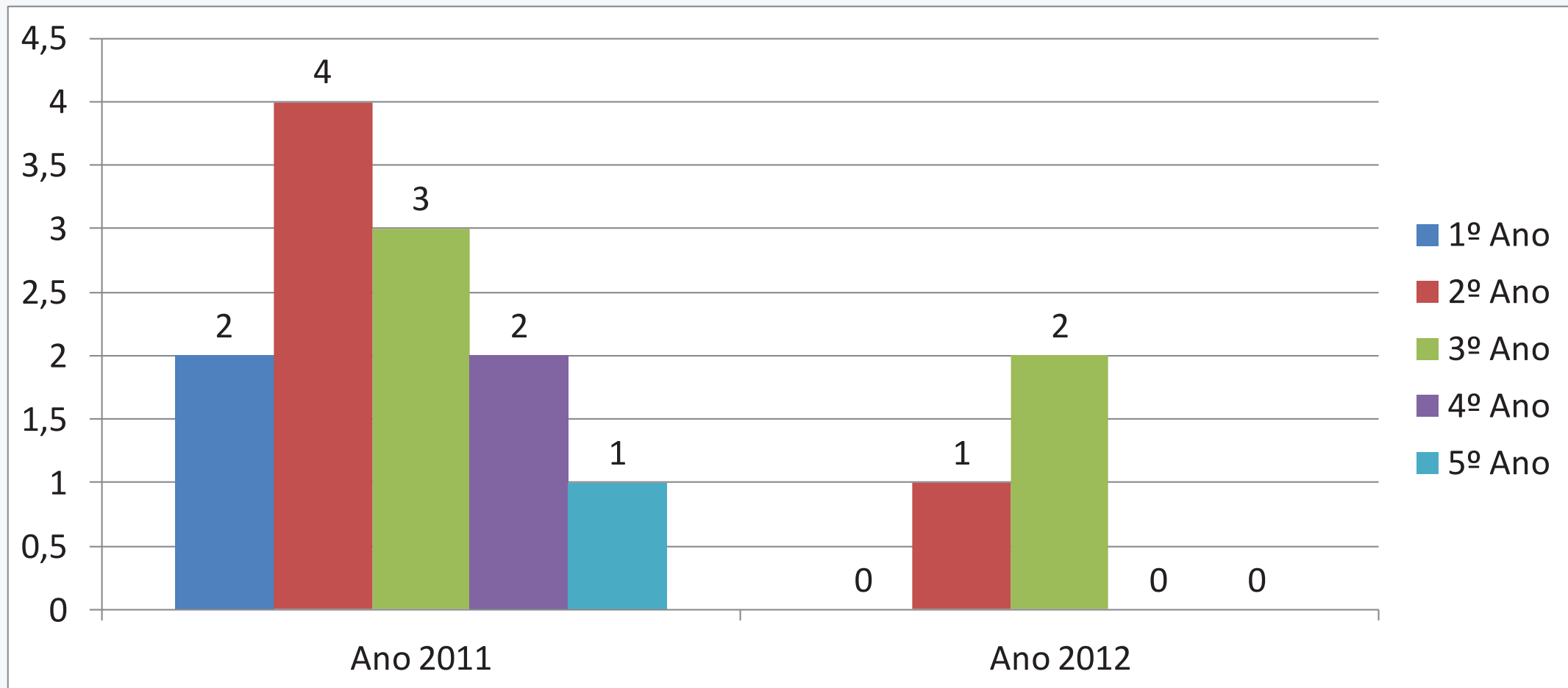

# Resultado Provinha Brasil/IDEB – 2013

- Língua Portuguesa: Nível 4
- Matemática: Nível 5
- IDEB: 3,4 – 2011  
3,9 – 2013

# Nossos Projetos Didáticos

## Objetivos:

- Favorecer a aprendizagem;
  - Envolver toda equipe;
  - Oportunizar a construção e reconstrução de novos e antigos saberes;
- Aprender sempre uns com os outros;
- Compartilhar saberes e experiências.

Entrando em ação!





# Biblioteca Irmãos Salvatore

Nossa Biblioteca!



Rodas de Leitura





# Projeto 30 Minutos pela Leitura







## Corredor Literário

- Atividade mensal;
- Duração de 01 hora;
- Diversidade de gêneros textuais;
- Acompanhada pelos professores;
- Todas as turmas circulam por todos os espaços da escola.





## Cantinho da Leitura

- \*Espaço dinâmico de incentivo a leitura;
- \*Caixotes literários;
- \*Colcha de Retalhos;
- \*Tapete Literário;
- \*Mala dos Livros;
- \*Bandeiras poéticas.



## Lendo em Família, número de livros lidos:

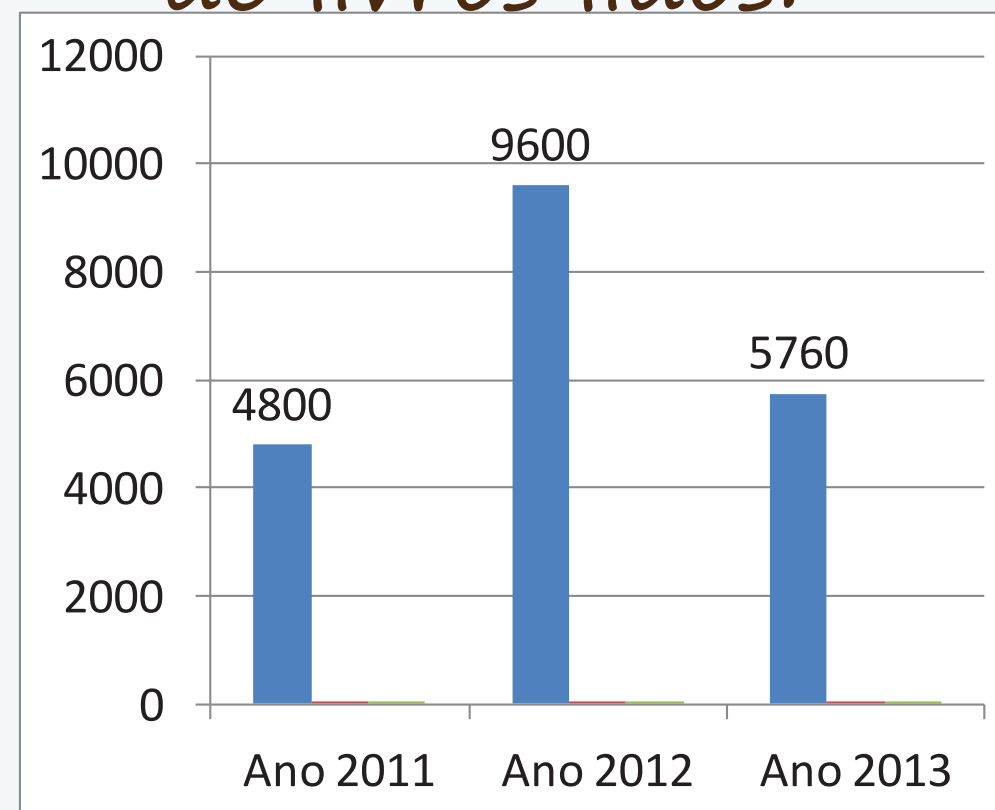

# Soletrando na Escola



- Atividade semestral;
- Turmas envolvidas: 1º ao 5º ano;
- Banco de palavras;
- Atividades diversificadas de leitura e escrita;
- Uso do dicionário;
- Rendimento dos alunos.





## Maratona de Leitura

- 3ª edição: 5.424 livros lidos.
- Período: 03 meses.



## São João Literário

- Tradições juninas com um tema literário;
- Escolha de um escritor como tema;
- Incentivo a prática da leitura literária;
- Trabalhar os diversos gêneros literários.





## Colcha de Retalhos

- Objetivo: diversificar as atividades de incentivo a leitura;
- Atividade que pode acontecer na sala de aula, no recreio divertido, durante os 30 minutos pela leitura...
- Incentiva o empréstimo dos livros da biblioteca.





## Maleta literária

- \*A mala contém: livros, revistas e um tapete;
- \*Atividade que acontece diariamente durante o recreio divertido;
- \*Incentiva a procura pelos livros da biblioteca.





## Caixote Literário

*\*Caixotes de frutas ou verduras;*

*\*Forma de organizar os cantinhos da leitura e dinamizar atividades de leitura realizadas em outros espaços da escola ou nos momentos de visita à outros locais da comunidade.*





## Vestindo a História

- \*Atividade que torna os momentos de contação de histórias lúdicos e dinâmicos;
- \*Oportuniza a participação dos alunos neste momentos;
- \*A Atividade pode ser realizada por todas as turmas da escola;
- \*Atividade que se renova sempre.





## Restaurante Literário

- \*Parceria com escritores;
- \*Trabalha diversos gêneros literários;
- \*Momentos coletivos de aprendizagem;
- \*Trabalhar a oralidade, postura gestual e vocal.



*Cordelista*  
*Ailton Mangabeira*



*Escritor*  
*José de Castro*



*Contadora de Histórias*  
*Dorinha Timóteo*





# Livro Argolado

*\*Momento diversificado e dinâmico de contação de história;*

*\*Incentiva a participação dos alunos no empréstimo dos livros da biblioteca.*

*Ler por prazer!*





# Projeto Música na Escola

*\*Parceria IBS/SME/Ilha de Música;*

*\*Aulas de flauta doce e coral;*

*\*02 vezes por semana.*

*\*Duas turmas de 30 alunos atendidos no contra turno das aulas.*



# *“Coral Cantando Palavras”*



# Natal Brasileiro...Uma Cantata do Natal!







## Escovação Diária na Escola

- \*Parceria com Posto de Saúde;
- \*Reposição das escovas a cada três meses;
- \*Acompanhamento dos índices de cáries dos alunos;
- \*Aplicação de flúor;
- \*Escovação diária após o lanche na própria sala de aula.

# Agentes Ambientais

- \*Conscientização da comunidade para coleta seletiva no bairro;
- \*Atividades com papel reciclado;
- \*Oficinas de geração de renda;
- \*Jardim e horta nas salas de aula.







## Gincana Cultural

- \*Conscientização para coleta seletiva;*
- \*Envolvimento de toda equipe;*
- \*Arrecadação de material para as oficinas de geração de renda.*



## "Reutilizando Embalagens, Gerando Renda"!

Ações:

- \*Grupo de 10 agentes ambientais;
- \*03 monitoras;
- \*Oficinas quinzenais.

Valores:

- \*Conscientização ambiental;
- \*Transversalidade das ações.





## Recreio Divertido

- \*Atividades diversificadas por todos os espaços da escola;
- \*Alunos e professores monitores;
- \*Diminuição da violência;
- \*Trabalho cooperativo que estimula a responsabilidade e o respeito as regras;
- \*Convivência em grupo.

# Atividades Esportivas



- \*Acontecem semanalmente durante as aulas de Educação Física;
- \*Mensalmente nas culminâncias das atividades extraclasse;
- \*Semestramente nos torneios de futebol, queimada e vôlei de areia.





## Gincana Inter Classes "O Caráter Conta"

Projeto anual que trabalha os pilares:

- \*Zelo;
- \*Responsabilidade;
- \*Respeito;
- \*Senso de Justiça;
- \*Solidariedade;
- \*Sinceridade.



# Multiplicando as ações

CMEI-Terezinha  
Linhares Faustino

CMEI-Nossa Senhora  
Auxiliador

Escola Municipal Herly  
Parente







## *CMEI-Terezinha Linhares Faustino*

- *Lendo em Família;*
- *30 minutos pela leitura;*
- *Chá literário;*
- *Escovação Diária na Escola;*
- *Projeto esportivo;*
- *Brinquedoteca.*



# Escola Municipal Herly Parente

- \*30 minutos pela leitura;
- \*Biblioteca escolar;
- \*Lendo em Família;
- \*Soletrando;
- \*Árvore literária;
- \*São João Literário;
- \*Escovação Diária na Escola;
- \*Horta Escolar.





## *CMEI-Nossa Sra. Auxiliadora*

- \*30 minutos pela leitura;*
- \*Lendo em Família;*
- \*Oficina de geração de renda;*
- \*Escovação Diária na Escola;*

## 7º Seminário Potiguar Prazer em Ler

*\*Seminário de Incentivo a  
prática da Leitura  
Literária que acontece  
anualmente em Natal  
numa parceria entre o IDE  
e o Instituto C&A.*

*\*Presença de escritores  
como: Ricardo Azevedo,  
Roseana Murray, José de  
Castro, Volnei Canônica e  
outros.*







## Sala Temática

- \*Exposição de fotos das ações do IBS;
- \*Restaurante Literário;
- \*Cantinho da Leitura;
- \*Varal Poético;
- \*Receitas Poéticas.;
- \*Colcha de Retalhos;
- \*Tapete literário.





Nunca pensem  
na separação,  
as sementes  
apodrecem  
para que  
nasçam um  
novo fruto  
nessa eterna  
floração!





*Juntos construimos essa educação que  
transforma!*

*Instituto Brasil Solidário/Programa Amigos  
do Planeta na Escola/SME/  
Escola Noilde Ramalho/Escolas  
Multiplicadas/Natal/RN.*